

ESCRENNES - Entrepôts 15 à 23

Extension de la plateforme d'une construction de 13 entrepôts numérotés de 15 à 23, projet d'ombrières sur parking VL existant, projet panneaux photovoltaïques en toiture et rehaussement de la cuve PI

Dossier de Permis de construire

Plate-forme logistique de ESCRENNES
1 rue du Gâtinais
ZAC de Saint-Eutrope
45 300 ESCRENNES

Pièce complémentaire pour
PC 045 137 21 N 0004 déposé le 22/06/2021

Pièce Annexe
Ombrières - examen cas par cas

Maître d'ouvrage :



FAURE (27 Sep 2021 18:04 GMT+2)

SCI ESCRENNES
Z.I. rue de l'Europe
57 370 PHALSBOURG

Architecte :

THIArchitecture
22 rue de Provence
54 500 VANDOEUVRE lès NANCY

PC

14/06/2021

Complété le 24/09/2021



Philippe Thiaville Architecte DPLG

THIArchitecture EURL au capital de 200 000 € - SIRET 814 094 025 00024 - APE 711Z
22 rue de Provence - 54500 VANDOEUVRE lès NANCY - 07 86 05 91 65 - thiaville@me.com
Ordre National des Architectes n° S 17699.



ARRÊTÉ

Portant décision après examen au cas par cas
de la demande enregistrée sous le numéro F02421P0057
en application de l'article R. 122-3 du code de l'environnement

La Préfète de la région Centre-Val de Loire
Chevalier de la Légion d'honneur

VU la directive 2011/92/UE du Parlement Européen et du Conseil du 13 décembre 2011 codifiée concernant l'évaluation des incidences de certains projets publics et privés sur l'environnement, notamment son annexe III ;

VU le code de l'environnement, notamment ses articles L.122-1, R.122-2 et R.122-3 ;

VU l'arrêté ministériel du 12 janvier 2017 relatif au contenu du formulaire d'examen au cas par cas ;

VU l'arrêté préfectoral n°21-055 du 1^{er} mars 2021 portant délégation de signature de la préfète de la région Centre-Val de Loire à Monsieur Hervé BRULÉ, directeur régional de l'environnement, de l'aménagement et du logement de la région Centre-Val de Loire ;

VU la demande d'examen au cas par cas enregistrée sous le numéro F02421P0057 relative à l'installation d'ombrières photovoltaïques sur le parking d'une plateforme logistique existante à Escrennes (45) reçue complète le 26 mars 2021 ;

VU la décision tacite, née le 1^{er} mai 2021, soumettant à évaluation environnementale le projet susmentionné ;

VU la demande d'avis de l'agence régionale de santé ;

CONSIDÉRANT que le projet consiste en l'installation d'ombrières photovoltaïques sur le parking d'une plateforme logistique existante à Escrennes (45) ;

CONSIDÉRANT que la surface couverte par les capteurs solaires sera d'environ 6 000 m² et que les ombrières seront placées à une hauteur comprise entre 3,3 et 4,2 m ;

CONSIDÉRANT que l'installation présentera une puissance totale d'environ 1 209 kWc¹ ;

CONSIDÉRANT que le projet relève de la catégorie 30° du tableau annexé à l'article R.122-2 du code de l'environnement ;

CONSIDÉRANT que l'opération participe au développement des énergies renouvelables en région Centre-Val-de-Loire ;

CONSIDÉRANT que le projet est prévu sur un secteur déjà anthropisé et qu'il n'entraînera pas d'imperméabilisation du sol ;

CONSIDÉRANT que le secteur susceptible d'être affecté par le projet ne présente pas de sensibilité environnementale ou patrimoniale particulière ;

CONSIDÉRANT qu'au regard de sa nature, de ses caractéristiques et de sa localisation, le projet n'est pas susceptible d'avoir des incidences négatives notable sur l'environnement et la santé humaine,

ARRÊTE

ARTICLE 1^{ER} : La décision tacite, née le 1^{er} mai 2021, soumettant à évaluation environnementale l'installation d'ombrières photovoltaïques sur le parking d'une plateforme logistique existante à Escrennes (45) est annulée.

ARTICLE 2 : L'installation d'ombrières photovoltaïques sur le parking d'une plateforme logistique existante à Escrennes (45) n'est pas soumise à évaluation environnementale en application de la section première du chapitre II du titre II du livre premier du code de l'environnement.

ARTICLE 3 : La présente décision, délivrée en application de l'article R.122-3 du code de l'environnement, ne dispense pas des autorisations administratives auxquelles le projet peut être soumis.

Elle ne préjuge pas d'exigence ultérieure relevant d'autres procédures réglementaires.

ARTICLE 4 : Les voies et délais de recours sont précisés en annexe du présent arrêté.

1 kWc ou « kilowatt crête » : unité de mesure qui correspond à la délivrance d'une puissance électrique de 1 kW sous des conditions d'ensoleillement et d'orientation optimales.

ARTICLE 5 : Le présent arrêté sera publié sur le site Internet de la direction régionale de l'environnement, de l'aménagement et du logement Centre-Val de Loire.

Fait à Orléans, le
Pour la Préfète de la région
Centre-Val de Loire et par délégation,

Yann
DERACO
yann.deraco



Signature numérique
de Yann DERACO
yann.deraco
Date : 2021.05.02
23:02:18 +02'00'

Dans un délai de deux mois à compter de la date de la notification ou de la publication du présent arrêté au recueil des actes administratifs de la préfecture, les recours suivants peuvent être introduits conformément aux dispositions des articles R. 421-1 et suivants du code de justice administrative :

- un **recours gracieux**, adressé à : **Mme. la Préfète de la région Centre-Val de Loire**
Secrétariat général pour les affaires régionales
181, rue de Bourgogne 45042 ORLEANS CEDEX ;
- un **recours hiérarchique**, adressé : **au(x) ministre(s) concerné(s)** ;
- un **recours contentieux**, en saisissant le **tribunal administratif**
28, rue de la Bretonnerie
45057 ORLEANS CEDEX 1.

Le tribunal administratif peut également être saisi par l'application informatique Télérecours accessible par le site Internet :
www.telerecours.fr

Dans les deux premiers cas, le silence de l'administration vaut rejet implicite au terme d'un délai de deux mois.
Après un recours gracieux ou hiérarchique, le délai du recours contentieux ne court qu'à compter du rejet explicite ou implicite de l'un de ces recours.

Demande d'examen au cas par cas préalable à la réalisation éventuelle d'une évaluation environnementale

Article R. 122-3 du code de l'environnement

Ce formulaire sera publié sur le site internet de l'autorité environnementale
Avant de remplir cette demande, lire attentivement la notice explicative

Cadre réservé à l'autorité environnementale

Date de réception :

Dossier complet le :

N° d'enregistrement :

1. Intitulé du projet

Installation d'ombrières photovoltaïques sur le parking d'une plateforme logistique existante située sur la commune d'Escrennes (45300).

2. Identification du (ou des) maître(s) d'ouvrage ou du (ou des) pétitionnaire(s)

2.1 Personne physique

Nom

Prénom

2.2 Personne morale

Dénomination ou raison sociale

SCI Escrennes

Nom, prénom et qualité de la personne
habilitée à représenter la personne morale

Gilles FAURE

RCS / SIRET

8 2 3 0 8 4 5 1 2 0 0 0 1 6

Forme juridique

SCI

Joignez à votre demande l'annexe obligatoire n°1

3. Catégorie(s) applicable(s) du tableau des seuils et critères annexé à l'article R. 122-2 du code de l'environnement et dimensionnement correspondant du projet

N° de catégorie et sous-catégorie	Caractéristiques du projet au regard des seuils et critères de la catégorie (Préciser les éventuelles rubriques issues d'autres nomenclatures (ICPE, IOTA, etc.))
30	Installations sur ombrières d'une puissance de 1209 kWc

4. Caractéristiques générales du projet

Doivent être annexées au présent formulaire les pièces énoncées à la rubrique 8.1 du formulaire

4.1 Nature du projet, y compris les éventuels travaux de démolition

Installation d'ombrières photovoltaïques sur le parking, déjà artificialisé, d'une plateforme logistique existante sur la commune d'Escrennes (45300).

4.2 Objectifs du projet

L'installation d'ombrières solaires sur le parking véhicules légers de la plateforme logistique permettra :

- d'une part de produire de l'électricité à faible bilan carbone. L'électricité sera injectée sur le réseau public d'électricité et/ou autoconsommée
- d'autre part aux usagers d'être protégés des intempéries et de la chaleur.

4.3 Décrivez sommairement le projet

4.3.1 dans sa phase travaux

Les travaux, prévus pour une durée de 3 mois (estimation), consisteront en 4 phases principales :

- installation de la charpente métallique des ombrières (1 mois)
- installation des panneaux solaires sur la charpente (3 semaines)
- installation des équipements électriques (onduleurs, tableau électrique, ...) (3 semaines)
- raccordement au réseau d'électricité (2 semaines)

4.3.2 dans sa phase d'exploitation

Les ombrières produiront environ 1,149 GWh/an.

4.4 A quelle(s) procédure(s) administrative(s) d'autorisation le projet a-t-il été ou sera-t-il soumis ?

La décision de l'autorité environnementale devra être jointe au(x) dossier(s) d'autorisation(s).

Le présent projet est soumis à permis de construire.

4.5 Dimensions et caractéristiques du projet et superficie globale de l'opération - préciser les unités de mesure utilisées

Grandeurs caractéristiques	Valeur(s)
Superficie du parking	11 697 m ²
Hauteur point haut	4,17m
Hauteur point bas	3,34m
Pente	13,17%
Surface de l'ensemble des panneaux	5712 m ²
Surface projetée au sol	5964m ²

4.6 Localisation du projet

Adresse et commune(s)
d'implantation

1 rue du Gâtinais
ZAC Saint Eutrope
45300 Escrennes

Références cadastrales :
ZK 444

Coordonnées géographiques¹

Long. 4 8° 0 7' 0 5 " 300 Lat. 0 2° 1 1' 2 0 " 379

Pour les catégories 5° a), 6° a), b) et c), 7° a), b) 9° a), b), c), d), 10°, 11° a) b), 12°, 13°, 22°, 32°, 34°, 38° ; 43° a), b) de l'annexe à l'article R. 122-2 du code de l'environnement :

Point de départ :

Long. ___° ___' ___" ___ Lat. ___° ___' ___" ___

Point d'arrivée :

Long. ___° ___' ___" ___ Lat. ___° ___' ___" ___

Communes traversées :

Joignez à votre demande les annexes n° 2 à 6

4.7 S'agit-il d'une modification/extension d'une installation ou d'un ouvrage existant ?

Oui

Non

4.7.1 Si oui, cette installation ou cet ouvrage a-t-il fait l'objet d'une évaluation environnementale ?

Oui

Non

4.7.2 Si oui, décrivez sommairement les différentes composantes de votre projet et indiquez à quelle date il a été autorisé ?

Les ombrières seront installées sur un parking existant, réalisé dans le cadre d'un projet plus global de construction d'un entrepôt de stockage. Une étude d'impact a été réalisée en 2016.

Permis de construire pour le projet d'entrepôt de stockage ainsi qu'une partie du parking concerné, accordé le 27/01/2017 (PC 045 137 16 G0002), modifié et accordé le 09/07/2019 puis le 21/09/2020.

Arrêté préfectoral complémentaire d'exploiter en date 03/08/2020

¹ Pour l'outre-mer, voir notice explicative

5. Sensibilité environnementale de la zone d'implantation envisagée

Afin de réunir les informations nécessaires pour remplir le tableau ci-dessous, vous pouvez vous rapprocher des services instructeurs, et vous référer notamment à l'outil de cartographie interactive CARMEN, disponible sur le site de chaque direction régionale.

Le site Internet du ministère en charge de l'environnement vous propose, dans la rubrique concernant la demande de cas par cas, la liste des sites internet où trouver les données environnementales par région utiles pour remplir le formulaire.

Le projet se situe-t-il :	Oui	Non	Lequel/Laquelle ?
Dans une zone naturelle d'intérêt écologique, faunistique et floristique de type I ou II (ZNIEFF) ?	<input type="checkbox"/>	<input checked="" type="checkbox"/>	
En zone de montagne ?	<input type="checkbox"/>	<input checked="" type="checkbox"/>	
Dans une zone couverte par un arrêté de protection de biotope ?	<input type="checkbox"/>	<input checked="" type="checkbox"/>	
Sur le territoire d'une commune littorale ?	<input type="checkbox"/>	<input checked="" type="checkbox"/>	
Dans un parc national, un parc naturel marin, une réserve naturelle (nationale ou régionale), une zone de conservation halieutique ou un parc naturel régional ?	<input type="checkbox"/>	<input checked="" type="checkbox"/>	
Sur un territoire couvert par un plan de prévention du bruit, arrêté ou le cas échéant, en cours d'élaboration ?	<input type="checkbox"/>	<input checked="" type="checkbox"/>	
Dans un bien inscrit au patrimoine mondial ou sa zone tampon, un monument historique ou ses abords ou un site patrimonial remarquable ?	<input type="checkbox"/>	<input checked="" type="checkbox"/>	
Dans une zone humide ayant fait l'objet d'une délimitation ?	<input type="checkbox"/>	<input checked="" type="checkbox"/>	

Dans une commune couverte par un plan de prévention des risques naturels prévisibles (PPRN) ou par un plan de prévention des risques technologiques (PPRT) ? Si oui, est-il prescrit ou approuvé ?	<input type="checkbox"/>	<input checked="" type="checkbox"/>	
Dans un site ou sur des sols pollués ?	<input type="checkbox"/>	<input checked="" type="checkbox"/>	
Dans une zone de répartition des eaux ?	<input checked="" type="checkbox"/>	<input type="checkbox"/>	La commune d'Escrennes est située en zone de répartition des eaux d'après l'arrêté préfectoral du 22/05/2006 listant les communes du département incluses dans les zones de répartition des eaux. Elle est concernée par l'extension de la zone de répartition relative à la protection de la nappe de Beauce. Le projet n'aura pas d'impact car la surface est déjà imperméabilisée. Le projet est par conséquent compatible avec la zone de répartition des eaux.
Dans un périmètre de protection rapprochée d'un captage d'eau destiné à la consommation humaine ou d'eau minérale naturelle ?	<input type="checkbox"/>	<input checked="" type="checkbox"/>	
Dans un site inscrit ?	<input type="checkbox"/>	<input checked="" type="checkbox"/>	
Le projet se situe-t-il, dans ou à proximité :	Oui	Non	Lequel et à quelle distance ?
D'un site Natura 2000 ?	<input type="checkbox"/>	<input checked="" type="checkbox"/>	Le site ne se trouve dans aucun site Natura 2000. Trois sites Natura 2000 sont présents dans un rayon de 10km. Le plus proche est le site de la Vallée de l'Essonne et vallons voisins (FR2400523), situé à 3km au Nord.
D'un site classé ?	<input type="checkbox"/>	<input checked="" type="checkbox"/>	

6. Caractéristiques de l'impact potentiel du projet sur l'environnement et la santé humaine au vu des informations disponibles

6.1 Le projet envisagé est-il susceptible d'avoir les incidences notables suivantes ?

Veillez compléter le tableau suivant :

Incidences potentielles		Oui	Non	De quelle nature ? De quelle importance ? Appréciez sommairement l'impact potentiel
Ressources	Engendre-t-il des prélèvements d'eau ? Si oui, dans quel milieu ?	<input type="checkbox"/>	<input checked="" type="checkbox"/>	
	Impliquera-t-il des drainages / ou des modifications prévisibles des masses d'eau souterraines ?	<input type="checkbox"/>	<input checked="" type="checkbox"/>	
	Est-il excédentaire en matériaux ?	<input type="checkbox"/>	<input checked="" type="checkbox"/>	
	Est-il déficitaire en matériaux ? Si oui, utilise-t-il les ressources naturelles du sol ou du sous-sol ?	<input type="checkbox"/>	<input checked="" type="checkbox"/>	
Milieu naturel	Est-il susceptible d'entraîner des perturbations, des dégradations, des destructions de la biodiversité existante : faune, flore, habitats, continuités écologiques ?	<input type="checkbox"/>	<input checked="" type="checkbox"/>	
	Si le projet est situé dans ou à proximité d'un site Natura 2000, est-il susceptible d'avoir un impact sur un habitat / une espèce inscrit(e) au Formulaire Standard de Données du site ?	<input type="checkbox"/>	<input checked="" type="checkbox"/>	

	Est-il susceptible d'avoir des incidences sur les autres zones à sensibilité particulière énumérées au 5.2 du présent formulaire ?	<input type="checkbox"/>	<input checked="" type="checkbox"/>	
	Engendre-t-il la consommation d'espaces naturels, agricoles, forestiers, maritimes ?	<input type="checkbox"/>	<input checked="" type="checkbox"/>	
Risques	Est-il concerné par des risques technologiques ?	<input type="checkbox"/>	<input checked="" type="checkbox"/>	
	Est-il concerné par des risques naturels ?	<input type="checkbox"/>	<input checked="" type="checkbox"/>	
	Engendre-t-il des risques sanitaires ?	<input type="checkbox"/>	<input checked="" type="checkbox"/>	
	Est-il concerné par des risques sanitaires ?	<input type="checkbox"/>	<input checked="" type="checkbox"/>	
Nuisances	Engendre-t-il des déplacements/des trafics	<input type="checkbox"/>	<input checked="" type="checkbox"/>	
	Est-il source de bruit ?	<input type="checkbox"/>	<input checked="" type="checkbox"/>	
	Est-il concerné par des nuisances sonores ?	<input type="checkbox"/>	<input checked="" type="checkbox"/>	

	<p>Engendre-t-il des odeurs ?</p> <p>Est-il concerné par des nuisances olfactives ?</p>	<input type="checkbox"/>	<input checked="" type="checkbox"/>	
	<p>Engendre-t-il des vibrations ?</p> <p>Est-il concerné par des vibrations ?</p>	<input type="checkbox"/>	<input checked="" type="checkbox"/>	
	<p>Engendre-t-il des émissions lumineuses ?</p> <p>Est-il concerné par des émissions lumineuses ?</p>	<input type="checkbox"/>	<input checked="" type="checkbox"/>	
Emissions	<p>Engendre-t-il des rejets dans l'air ?</p>	<input type="checkbox"/>	<input checked="" type="checkbox"/>	
	<p>Engendre-t-il des rejets liquides ?</p> <p>Si oui, dans quel milieu ?</p>	<input type="checkbox"/>	<input checked="" type="checkbox"/>	
	<p>Engendre-t-il des effluents ?</p>	<input type="checkbox"/>	<input checked="" type="checkbox"/>	
	<p>Engendre-t-il la production de déchets non dangereux, inertes, dangereux ?</p>	<input type="checkbox"/>	<input checked="" type="checkbox"/>	

Patrimoine / Cadre de vie / Population	Est-il susceptible de porter atteinte au patrimoine architectural, culturel, archéologique et paysager ?	<input type="checkbox"/>	<input checked="" type="checkbox"/>	
	Engendre-t-il des modifications sur les activités humaines (agriculture, sylviculture, urbanisme, aménagements), notamment l'usage du sol ?	<input type="checkbox"/>	<input checked="" type="checkbox"/>	

6.2 Les incidences du projet identifiées au 6.1 sont-elles susceptibles d'être cumulées avec d'autres projets existants ou approuvés ?

Oui Non Si oui, décrivez lesquelles :

6.3 Les incidences du projet identifiées au 6.1 sont-elles susceptibles d'avoir des effets de nature transfrontière ?

Oui Non Si oui, décrivez lesquels :

6.4 Description, le cas échéant, des mesures et des caractéristiques du projet destinées à éviter ou réduire les effets négatifs notables du projet sur l'environnement ou la santé humaine (pour plus de précision, il vous est possible de joindre une annexe traitant de ces éléments) :

En fin de vie, les ombrières solaires seront intégralement démantelées, et le parking sera remis en état (rebouchage des emplacements des fondations des ombrières, reprise d'enrobés). L'ensemble des constituants des ombrières et des équipements solaires seront évacués et traités par des filières de traitement et de recyclage appropriées dans le respect des normes qui prévaudront alors.

7. Auto-évaluation (facultatif)

Au regard du formulaire rempli, estimez-vous qu'il est nécessaire que votre projet fasse l'objet d'une évaluation environnementale ou qu'il devrait en être dispensé ? Expliquez pourquoi.

Selon notre analyse, le projet ne fait pas l'objet d'une évaluation environnementale : les ombrières solaires seront implantées sur un parking déjà artificialisé, situé dans une zone d'activité.

8. Annexes

8.1 Annexes obligatoires

Objet		
1	Document CERFA n°14734 intitulé « informations nominatives relatives au maître d'ouvrage ou pétitionnaire » - non publié ;	<input checked="" type="checkbox"/>
2	Un plan de situation au 1/25 000 ou, à défaut, à une échelle comprise entre 1/16 000 et 1/64 000 (Il peut s'agir d'extraits cartographiques du document d'urbanisme s'il existe) ;	<input checked="" type="checkbox"/>
3	Au minimum, 2 photographies datées de la zone d'implantation, avec une localisation cartographique des prises de vue, l'une devant permettre de situer le projet dans l'environnement proche et l'autre de le situer dans le paysage lointain ;	<input checked="" type="checkbox"/>
4	Un plan du projet <u>ou</u> , pour les travaux, ouvrages ou aménagements visés aux catégories 5° a), 6°a), b) et c), 7°a), b), 9°a), b), c), d), 10°, 11°a), b), 12°, 13°, 22°, 32, 38° ; 43° a) et b) de l'annexe à l'article R. 122-2 du code de l'environnement un projet de tracé ou une enveloppe de tracé ;	<input checked="" type="checkbox"/>
5	Sauf pour les travaux, ouvrages ou aménagements visés aux 5° a), 6°a), b) et c), 7° a), b), 9°a), b), c), d), 10°, 11°a), b), 12°, 13°, 22°, 32, 38° ; 43° a) et b) de l'annexe à l'article R. 122-2 du code de l'environnement : plan des abords du projet (100 mètres au minimum) pouvant prendre la forme de photos aériennes datées et complétées si nécessaire selon les évolutions récentes, à une échelle comprise entre 1/2 000 et 1/5 000. Ce plan devra préciser l'affectation des constructions et terrains avoisinants ainsi que les canaux, plans d'eau et cours d'eau ;	<input checked="" type="checkbox"/>
6	Si le projet est situé dans un site Natura 2000, un plan de situation détaillé du projet par rapport à ce site. Dans les autres cas, une carte permettant de localiser le projet par rapport aux sites Natura 2000 sur lesquels le projet est susceptible d'avoir des effets.	<input checked="" type="checkbox"/>

8.2 Autres annexes volontairement transmises par le maître d'ouvrage ou pétitionnaire

Veillez compléter le tableau ci-joint en indiquant les annexes jointes au présent formulaire d'évaluation, ainsi que les parties auxquelles elles se rattachent

Objet

9. Engagement et signature

Je certifie sur l'honneur l'exactitude des renseignements ci-dessus



Fait à Phalsbourg

le 25/03/2021

Signature

~~SCI ESCRENNES
RUE DE L'EUROPE
57370 PHALSBOURG~~



Liberté • Égalité • Fraternité
RÉPUBLIQUE FRANÇAISE

Ministère chargé
de
l'environnement

Annexe n°1 à la demande d'examen au cas par cas préalable à la réalisation d'une étude d'impact

Informations nominatives relatives au maître d'ouvrage ou pétitionnaire À JOINDRE AU FORMULAIRE CERFA N° 14734

**NOTA : CETTE ANNEXE DOIT FAIRE L'OBJET D'UN DOCUMENT NUMÉRISÉ PARTICULIER
LORSQUE LA DEMANDE D'EXAMEN AU CAS PAR CAS EST ADRESSÉE À L'AUTORITÉ ENVIRONNEMENTALE
PAR VOIE ÉLECTRONIQUE**

Personne physique

Adresse

Numéro

Extension

Nom de la voie

Code Postal

Localité

Pays

Tél

Fax

Courriel

@

Personne morale

Adresse du siège social

Numéro

Extensio
n

Nom de la voie

Rue de l'Europe

Code postal

5 7 3 7 0

Localité

PHALSBURG

Pays

FRANCE

Tél

Fax

Courriel

@

Personne habilitée à fournir des renseignements sur la présente demande

Nom

PELTIER

Prénom

Caroline

Qualité

Ingénieure Environnement Industriel et Urbanisme

Tél

772500303

Fax

Courriel

cpeltier

@ngconcept-ec.com

En cas de co-maîtrise d'ouvrage, listez au verso l'ensemble des maîtres d'ouvrage.

Co-maîtrise d'ouvrage

Annexe 2. Plan de situation du terrain

Extrait carte IGN (Geoportail)
1:34000

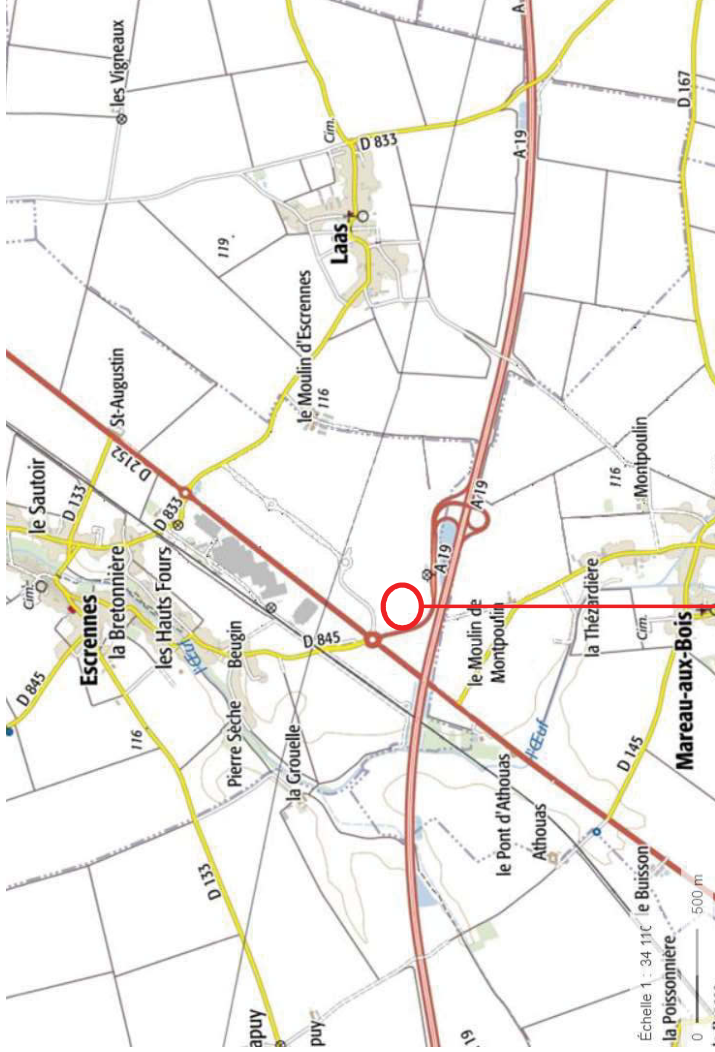

Extrait carte IGN (Geoportail)
1:17000

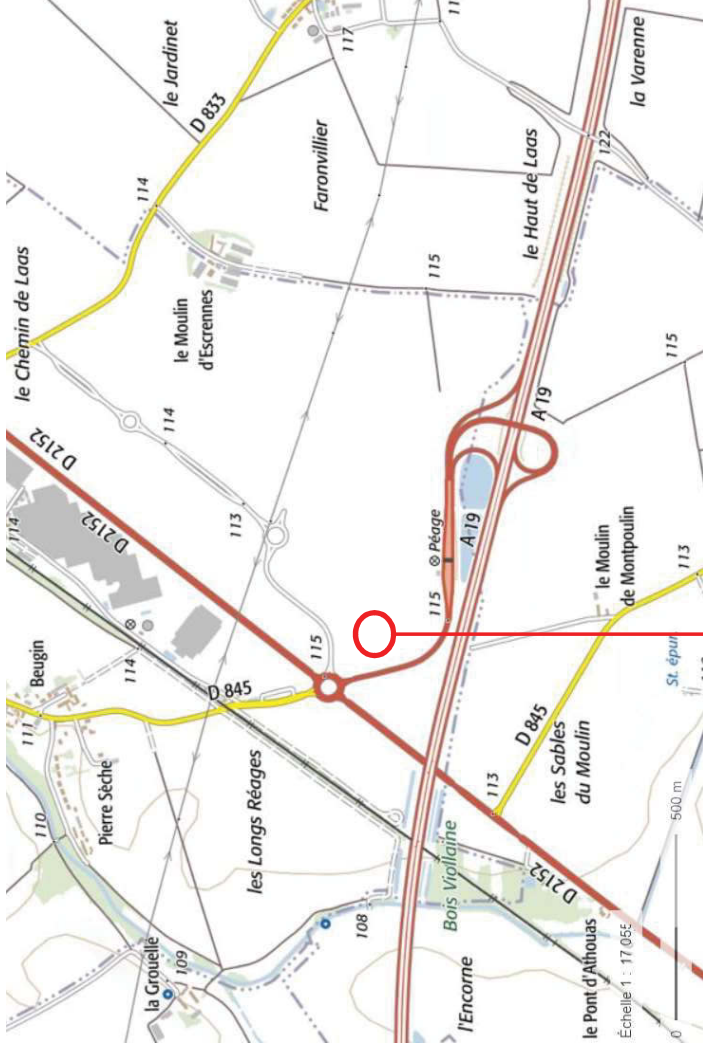

Localisation du projet

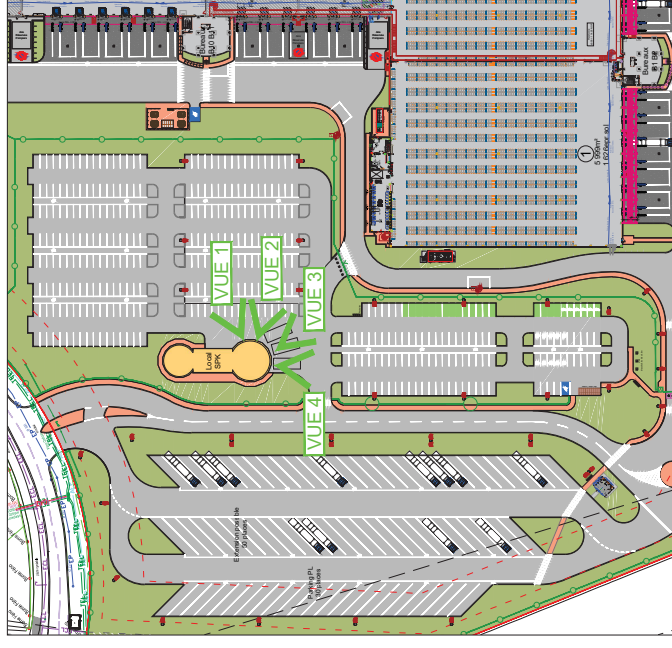
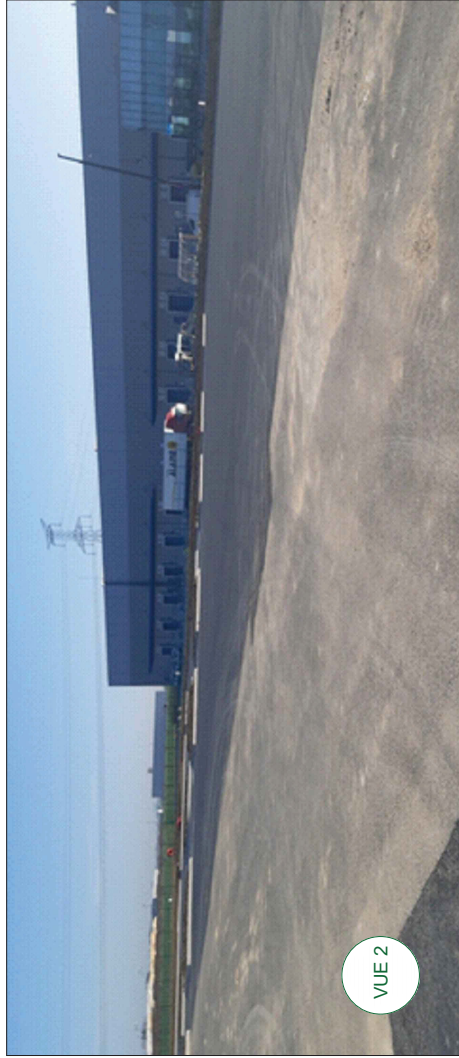
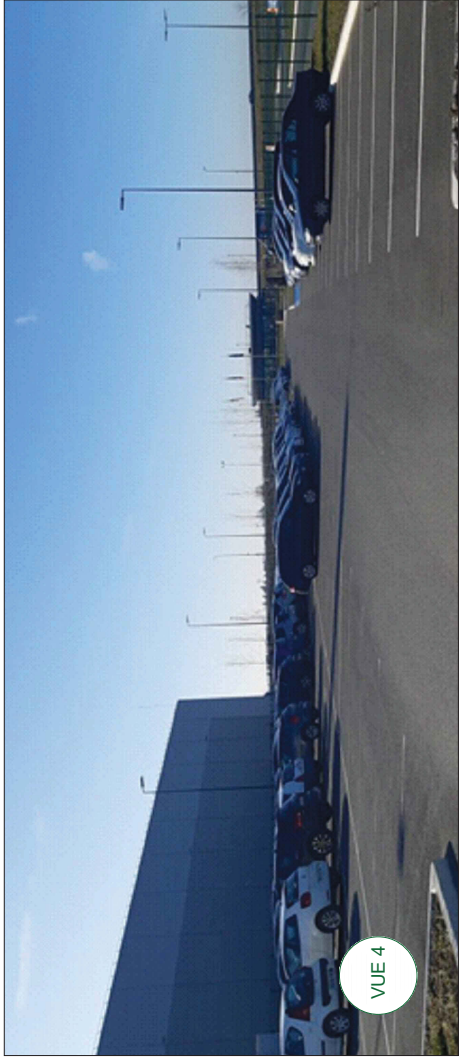
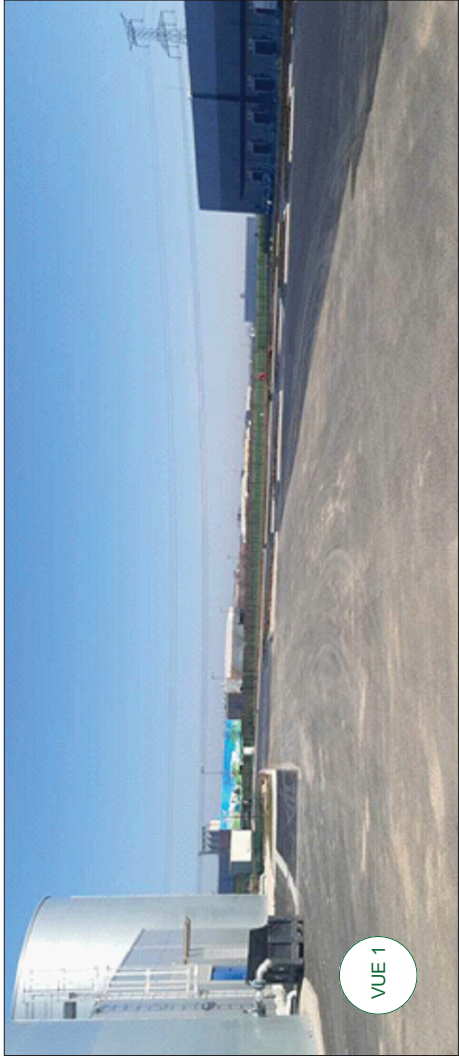

ESCRENNES

**PROJET SOLAIRE
Parking VL - Photos**

Phase : APD	Ind : 0	Date / Date :	26.11.2020	Modification / Modification :	Première diffusion
		Créé le / Created on :	25.11.2020	Dessiné par / Drawn by :	JJK
		Echelle / Scale :	1/50 - 1/200 - 1/1000	Approuvé par / Approved by :	D.J

Ce document est strictement confidentiel et ne peut être communiqué, copié ou reproduit sans l'accord écrit de FM LOGISTIC
 This drawing is strictly confidential and cannot be transmitted, copied or reproduced without permission written of FM LOGISTIC

Plan 1/50

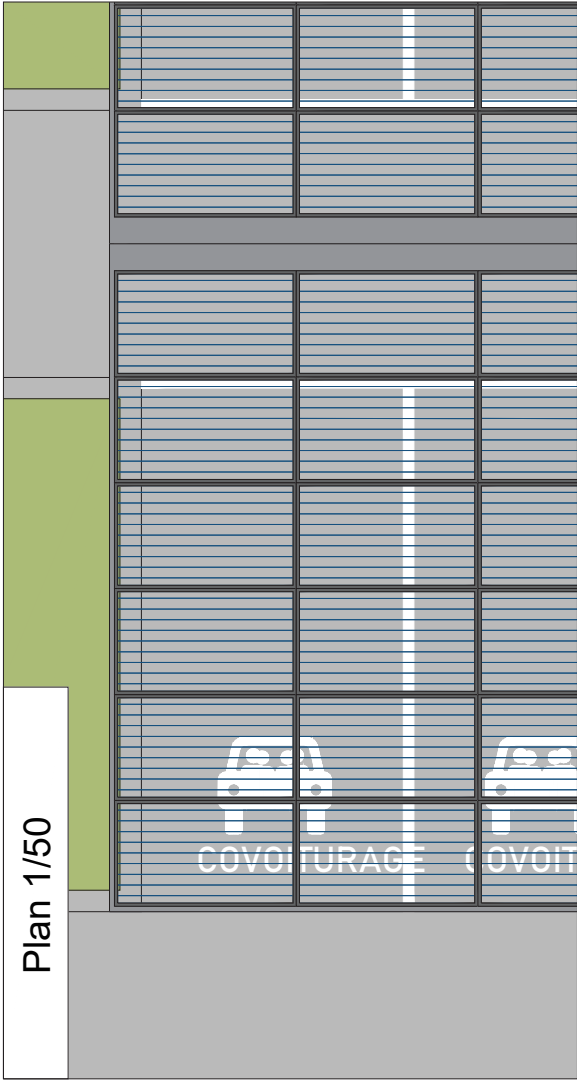

Façade 1/200

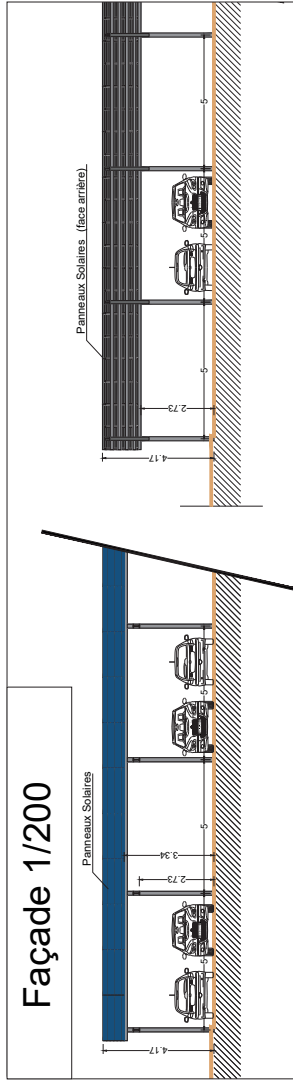

Coupe 1/200

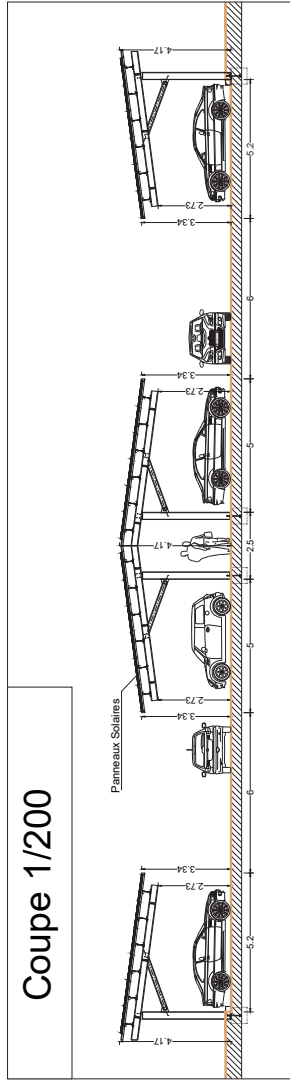

Dimensions panneau photovoltaïque 1.00 x 1.70m
 Nombre de panneaux 3 360 unités
 Surface couverte 5 712m²

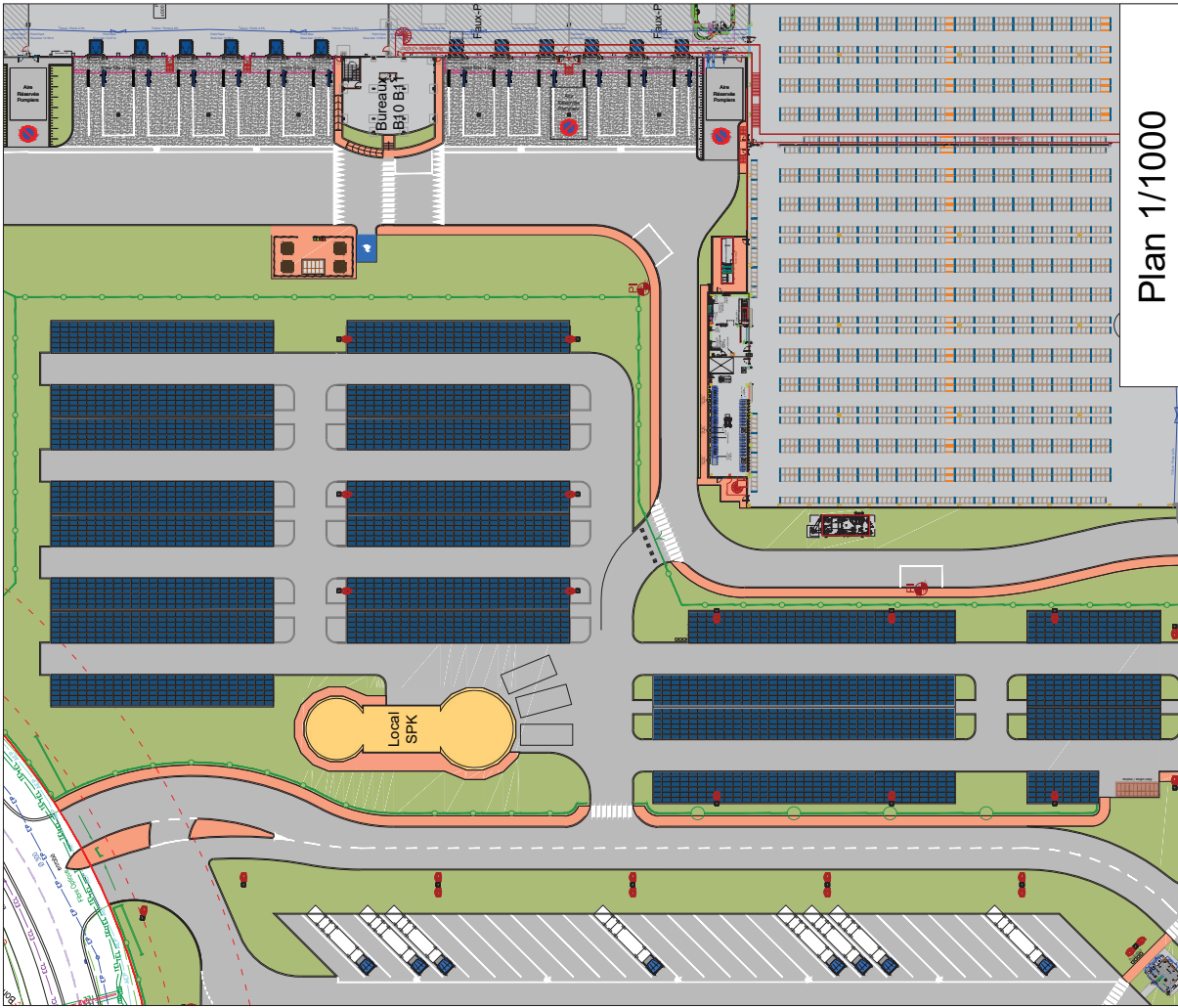

ESCRENNES

PROJET SOLAIRE
 Parking VL

Phase : APD	Date / Date :	26.11.2020
Ind : 0	Modification / Modification :	Première diffusion
Créé le / Created on :	26.11.2020	Dessiné par / Drawn by :
Echelle / Scale :	1/500 - 1/2000 - 1/1000	J.K
		Approuvé par / Approved by :
		D.J

Ce document est strictement confidentiel et ne peut être communiqué, copié ou reproduit sans l'accord écrit de FM LOGISTIC
 This drawing is strictly confidential and cannot be transmitted, copied or reproduced without permission written of FM LOGISTIC

Annexe 5. Plan des abords

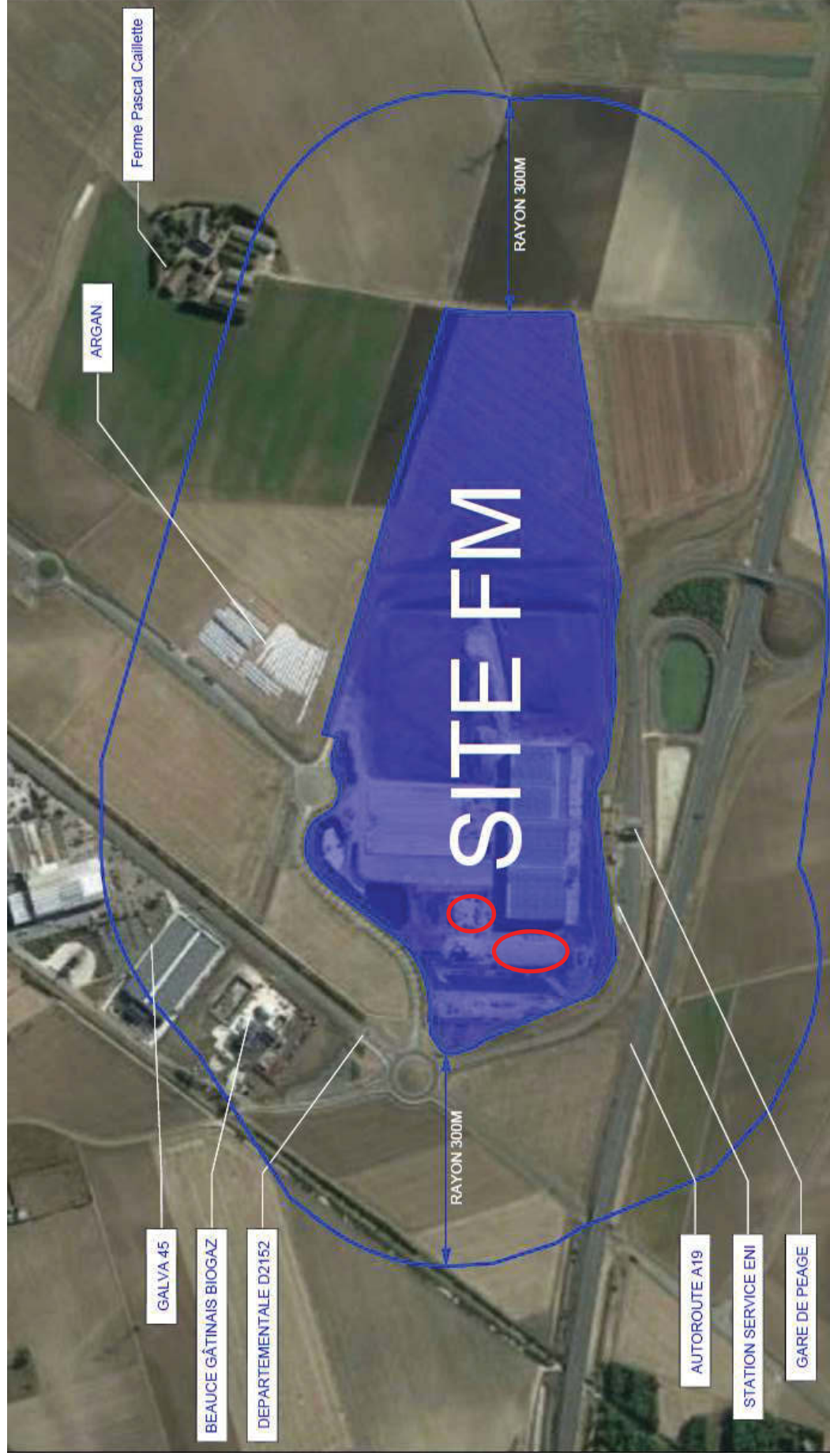

○ Localisation des ombrières

Annexe 6. Localisation des sites Natura 2000

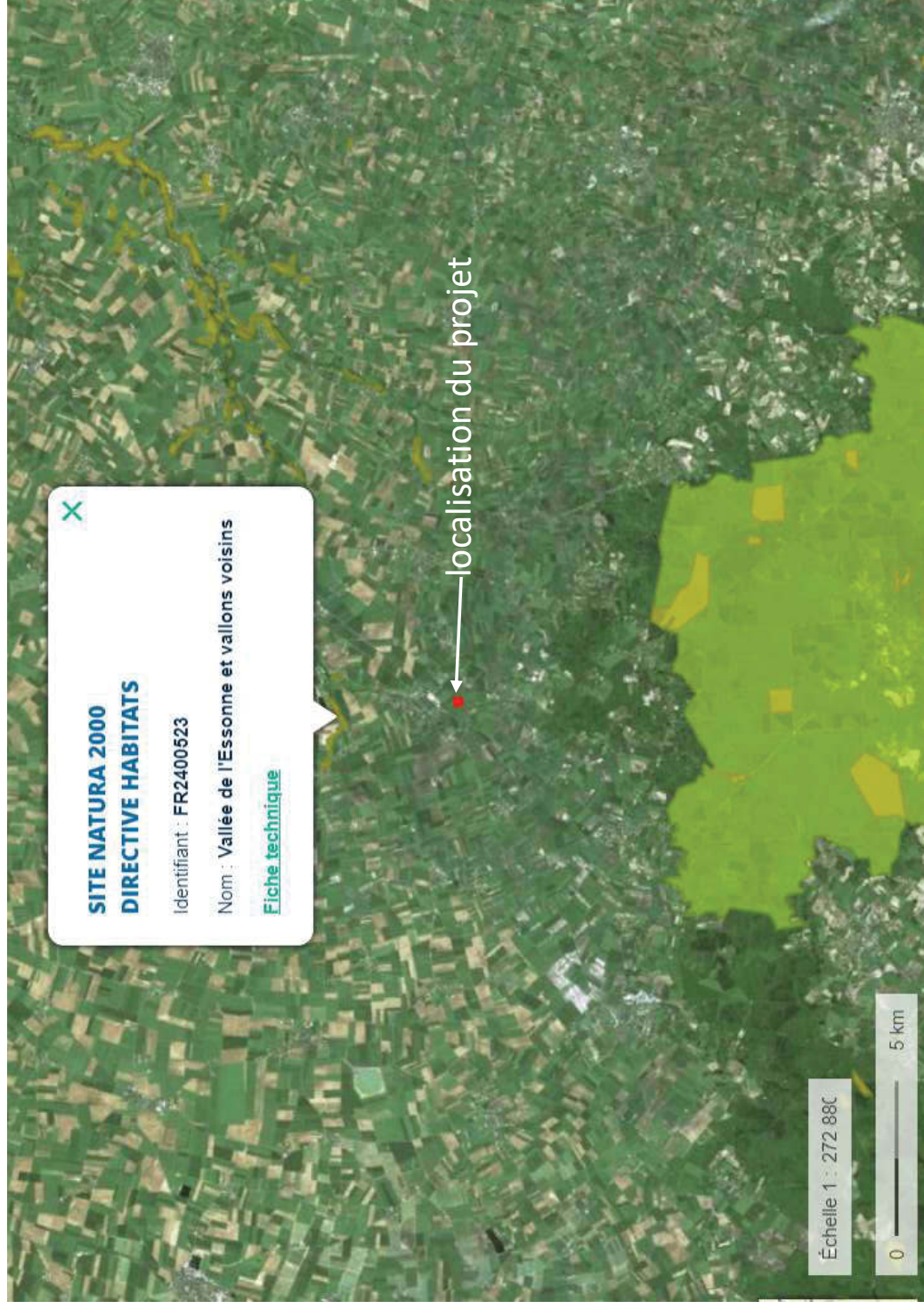

Source Géoportail